Arkusz 2 (3)

MAPA DO CELÓW PROJEKTOWYCH		
Oznaczenie kancelaryjne zgłoszonej pracy geodezyjnej		Nr rob. wyk.: 183 /2017 GN.6642.1479.2017
MIEJSCOWOŚĆ		Czyżew
Jednostka ewidencyjna	identyfikator	201303_4
	nazwa	gmina Czyżew
Obręb ewidencyjny	identyfikator	201303_4.0002, 201303_4.0004
	nazwa	Czyżew Ruś Wieś, Czyżew Osada
Skala mapy		1:500
Nazwa układu współrzędnych	prostokątnych płaskich	2000
	układu wysokości	Kronsztadt 60
Oznaczenie granic obszaru, który był przedmiotem aktualizacji		▬ ▬ ▬ ▬
Oznaczenie i informacja o służebnościach gruntowych mających wpływ na zagospodarowanie gruntów zlokalizowanych w granicach projektowanej inwestycji	Mapa została wykonana bez ustalenia obciążeń, o których mowa w §80 ust. 4 Rozporządzenia Ministra SWiA z dnia 9 listopada 2011 roku (Dz. U. Nr 263 poz. 1572).	
Oznaczenie i symbol konturu użytku gruntowego, który nie jest ujawniony w bazie danych ewidencji gruntów i budynków	brak	
Data opracowania mapy: 30.11.2017r.	Ark. mapy zas.: 8.186.06.14.1.2; 1.3; 1.4	
GEO-SAT Usługi Geodezyjno-Kartograficzne Krystyna Zaniewska, Adam Zaniewski Kiepacze, ul.Niewodnicka 43 15-635 Białystok tel. biuro (85) 661 44 81 NAZWA / imię i nazwisko Wykonawcy i podpis osoby reprezentującej WYKONAWCĘ	GEODETA UPRAWNIONY mgr inż. Adam Zaniewski Nr upr. 22334 imię i nazwisko nr uprawnień oraz podpis geodety uprawnionego który opracował mapę	

INFORMACJA O PUNKTACH OSNOWY PODSTAWOWEJ I SZCZEGÓŁOWEJ W GRANICACH OPRACOWANIA

Nr punktu	Stan znaku	Rodzaj stabilizacji
brak		

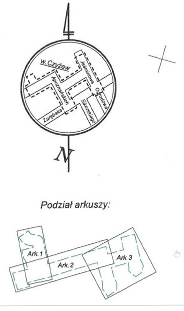
N
Podział arkuszy:
Ark. 1
Ark. 2
Ark. 3

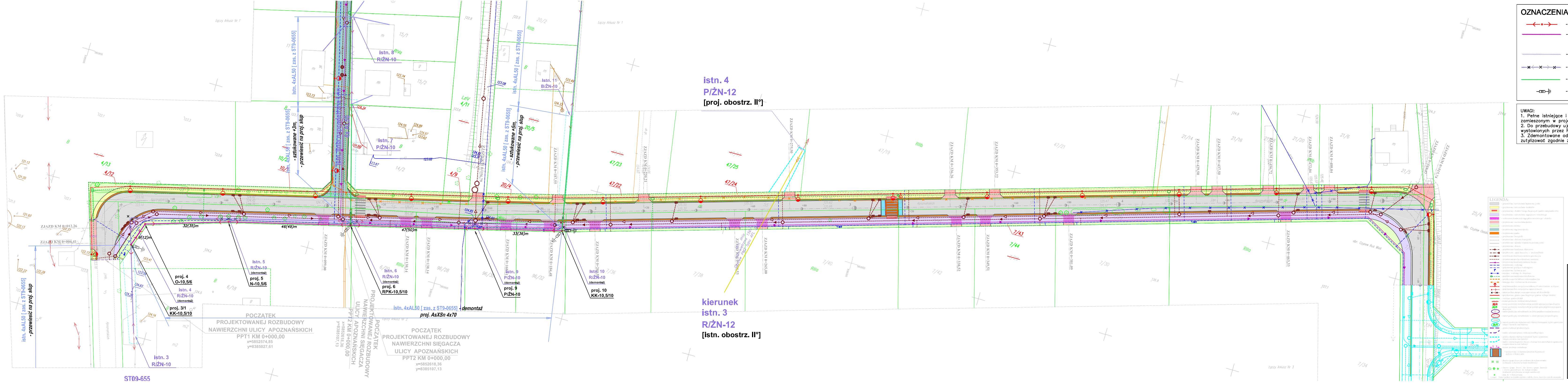
istn. 4xAL50 [zas. z ST9-0655]
- przewiesić na proj. słup
istn. 3
R/ŻN-10
ST09-655
ZJAZD KM 0+012,26
ZJAZD KM 0+006,41
9(12)m
32(35)m
46(49)m
47(50)m
33(36)m
proj. 4
O-10,5/6
proj. 5
N-10,5/6
istn. 4
R/ŻN-10
(demontaż)
proj. 3/1
KK-10,5/10
istn. 5
R/ŻN-10
(demontaż)
istn. 6
R/ŻN-10
(demontaż)
proj. 6
RPK-10,5/10
istn. 9
P/ŻN-10
(demontaż)
proj. 9
P/ŻN-10
istn. 10
R/ŻN-10
(demontaż)
proj. 10
KK-10,5/10
istn. 4xAL50 [zas. z ST9-0655] - demontaż
proj. AsXSn 4x70
POCZĄTEK
PROJEKTOWANEJ ROZBUDOWY
NAWIERZCHNI ULICY APOZNAŃSKICH
PPT1 KM 0+000,00
x=5852574,85
y=8385027,61
POCZĄTEK
PROJEKTOWANEJ ROZBUDOWY
NAWIERZCHNI SIĘGACZA
ULICY APOZNAŃSKICH
PPT2 KM 0+000,00
x=5852618,36
y=8385107,13
istn. linia napowietrzna 4xAL50
istn. 4xAL50 [zas. z ST9-0655]
- sztukowane +3m,
- przewiesić na proj. słup
istn. 8
R/ŻN-10
istn. 7
P/ŻN-10
istn. 4xAL50 [zas. z ST9-0655]
- sztukowane +5m,
- przewiesić na proj. słup
istn. 11
B/ŻN-10
istn. 4
P/ŻN-12
[proj. obostrz. II°]
kierunek
istn. 3
R/ŻN-12
[istn. obostrz. II°]
ZJAZD KM 0+099,00
ZJAZD KM 0+130,14
ZJAZD KM 0+138,14
ZJAZD KM 0+156,79
ZJAZD KM 0+187,55
ZJAZD KM 0+220,21
ZJAZD KM 0+275,50
Łączy Arkusz Nr 1
Łączy Arkusz Nr 2

OZNACZENIA:

- proj. słup linii napowietrznej nn-0,4kV
- proj. linia napowietrzna nn-0,4kV
- istn. linia napowietrzna
- istn. linia napowietrzna przeznaczona do rozbiórki
- proj. trasa istn. linii napowietrznej nn-0,4kV (przewieszenie)
- projektowane ograniczniki przepięć wraz z uziemieniem R<10Ω

UWAGI:
1. Pełne istniejące i projektowane zagospodarowanie terenu pokazano na planie zamieszonym w projekcie budowlanym, który stanowi komplet z .
2. Do przebudowy ujęto linie energetyczne wskazane w warunkach energetycznych wystawionych przez PGE Dystrybucja S.A. Oddział Białystok
3. Zdemontowane odcinki linii energetycznych należy przekazać Gestorowi sieci lub zutylizować zgodnie z przepisami za zgodą i w porozumieniu z Gestorem sieci.

ARKUSZ 2

http://projektowaniedrog.bialystok.pl | e-mail: zygmuntbierylo@wp.pl
PROJEKTOWANIE W BUDOWNICTWIE
inż. Zygmunt Bieryło
16-061 Juchnowiec Kościelny ul. Modrzewiowa 19
tel. (85) 873-03-85, fax (85) 873-01-28 kom. 600-97-13-99

Nazwa rysunku:	PLAN PRZEBUDOWY LINII ENEREGTYCZNYCH		
Obiekt:	Rozbudowa drogi gminnej w Czyżewie - ulica Apoznańskich z sięgaczem wraz z infrastrukturą techniczną		
Adres: j.w.		Data: 10.07.2018 r.	Skala: 1:500
BRANŻA ELEKTRYCZNA			RYS. 1
PROJEKTANT: mgr inż. Robert Arciszewski upr. nr PDL/0039/PWOE/05 w specj. elektrycznej WSPÓŁPRACA: mgr inż. Tomasz Potapczyk			
KIEROWNIK PRACOWNI			
inż. Zygmunt Bieryło			